



18429

ПРАВИТЕЛЬСТВО МОСКОВСКОЙ ОБЛАСТИ
МИНИСТЕРСТВО СТРОИТЕЛЬНОГО КОМПЛЕКСА МОСКОВСКОЙ ОБЛАСТИ

Обществу с ограниченной ответственностью
«Мартемьяново»

117461, г. Москва, ул. Каховка,
д. 10, корп. 3, пом. II

РАЗРЕШЕНИЕ
на ввод объекта в эксплуатацию

Дата 27.05.2016

№ RU50-17-5022-2016

Министерство строительного комплекса Московской области в соответствии со статьей 55 Градостроительного кодекса Российской Федерации разрешает ввод в эксплуатацию построенного, реконструированного объекта капитального строительства; линейного объекта; объекта капитального строительства, входящего в состав линейного объекта; законченного работами по сохранению объекта культурного наследия, при которых затрагивались конструктивные и другие характеристики надежности и безопасности объекта,

Вторая очередь строительства микрорайона «Мартемьяново-7» –

(наименование объекта (этапа)

многоэтажный многоквартирный жилой дом – корпус №10

капитального строительства

в соответствии с проектной документацией, кадастровый номер объекта)

расположенного по адресу:

(адрес объекта капитального строительства в соответствии с государственным адресным

реестром с указанием реквизитов документов о присвоении, об изменении адреса)

на земельном участке (земельных участках) с кадастровым номером 50:26:0180201:982

строительный адрес: **Московская область, Наро-Фоминский район, город Апрелевка.**

В отношении объекта капитального строительства выдано разрешение на строительство, № **RU50524101-60**, дата выдачи **08.08.2013**, орган, выдавший разрешение на строительство: **Администрация городского поселения Апрелевка Наро-Фоминского муниципального района Московской области**

II. Сведения об объекте капитального строительства

Наименование показателя	Единица измерения	По проекту	Фактически
1. Общие показатели вводимого в эксплуатацию объекта			
Строительный объем – всего	куб. м	73544,0	73544,0
в том числе надземной части	куб. м	66502,0	66652,3
Общая площадь	кв. м	18521,0	18068,8
Площадь нежилых помещений	кв. м	-	-
Площадь встроенно-пристроенных помещений	кв. м	-	-
Количество зданий, сооружений	шт.	1	1
2. Объекты непромышленного назначения			
2.1. Нежилые объекты (объекты здравоохранения, образования, культуры, отдыха, спорта и т.д.)			
Количество мест		-	-
Количество помещений		-	-
Вместимость		-	-
Количество этажей в том числе подземных		-	-
Сети и системы инженерно-технического обеспечения		-	-
Лифты	шт.	-	-
Эскалаторы	шт.	-	-
Инвалидные подъемники	шт.	-	-

Инвалидные подъемники	шт.	-	-
Материалы фундаментов		-	-
Материалы стен		-	-
Материалы перекрытий		-	-
Материалы кровли		-	-
Иные показатели			

2.2. Объекты жилищного фонда

Общая площадь жилых помещений (за исключением балконов, лоджий, веранд и террас)	кв. м	-	14387,5
Общая площадь нежилых помещений, в том числе площадь общего имущества в многоквартирном доме	кв. м	-	-
Количество этажей	шт.	-	8-11
в том числе подземных		-	1
Количество секций	секций	6	6
Количество квартир/общая площадь, всего	шт./кв. м	295/14789,53	295/14797,9
в том числе:			
1-комнатные	шт./кв. м	194/7440,53	194/7448,9
2-комнатные	шт./кв. м	53/3190,0	53/3190,0
3-комнатные	шт./кв. м	48/4159,0	48/4159,0
4-комнатные	шт./кв. м	-	-
более чем 4-комнатные	шт./кв. м	-	-
Общая площадь жилых помещений (с учетом балконов, лоджий, веранд и террас)	кв. м	14789,53	14797,3
Сети и системы инженерно-технического обеспечения		-	-
Лифты	шт.	7	7
Эскалаторы	шт.	-	-

Инвалидные подъемники	шт.	-	-
Материалы фундаментов		Монолитный железобетон	Монолитный железобетон
Материалы стен		Монолитный железобетон, пенобетонные блоки, кирпич	Монолитный железобетон, пенобетонные блоки, кирпич
Материалы перекрытий		Монолитный железобетон	Монолитный железобетон
Материалы кровли		Рулонная	Рулонная
Иные показатели		-	-

3. Объекты производственного назначения

Наименование объекта капитального строительства в соответствии с проектной документацией:

Тип объекта			
Мощность		-	-
Производительность		-	-
Сети и системы инженерно-технического обеспечения		-	-
Лифты	шт.	-	-
Эскалаторы	шт.	-	-
Инвалидные подъемники	шт.	-	-
Материалы фундаментов		-	-
Материалы стен		-	-
Материалы перекрытий		-	-
Материалы кровли		-	-
Иные показатели: Количество этажей	шт.	-	-

4. Линейные объекты

Категория (класс)		-	-
Протяженность		-	-
Мощность (пропускная способность, грузооборот, интенсивность движения)		-	-

Диаметры и количество трубопроводов, характеристики материалов труб		-	-
Тип (КЛ, ВЛ, КВЛ), уровень напряжения линий электропередачи		-	-
Перечень конструктивных элементов, оказывающих влияние на безопасность		-	-
Иные показатели ¹²		-	-
5. Соответствие требованиям энергетической эффективности и требованиям оснащенности приборами учета используемых энергетических ресурсов			
Класс энергоэффективности здания		A	A
Удельный расход тепловой энергии на 1 кв. м площади	кВт•ч/м ²	-	-
Материалы утепления наружных ограждающих конструкций		-	-
Заполнение световых проемов		-	-

Разрешение на ввод объекта в эксплуатацию недействительно без технического плана

кадастровый инженер – Федосеев Максим Сергеевич, аттестат №77-11-459;
Технический план от 16 февраля 2016 года.

**Заместитель министра
строительного комплекса
Московской области**

(должность уполномоченного
сотрудника органа,
осуществляющего выдачу
разрешения на ввод объекта
в эксплуатацию)



(подпись)

Е.В. Соколова

(расшифровка подписи)

“ 27 ” мая 20 16 г.

М.П.

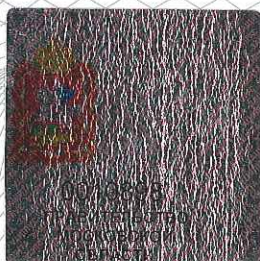

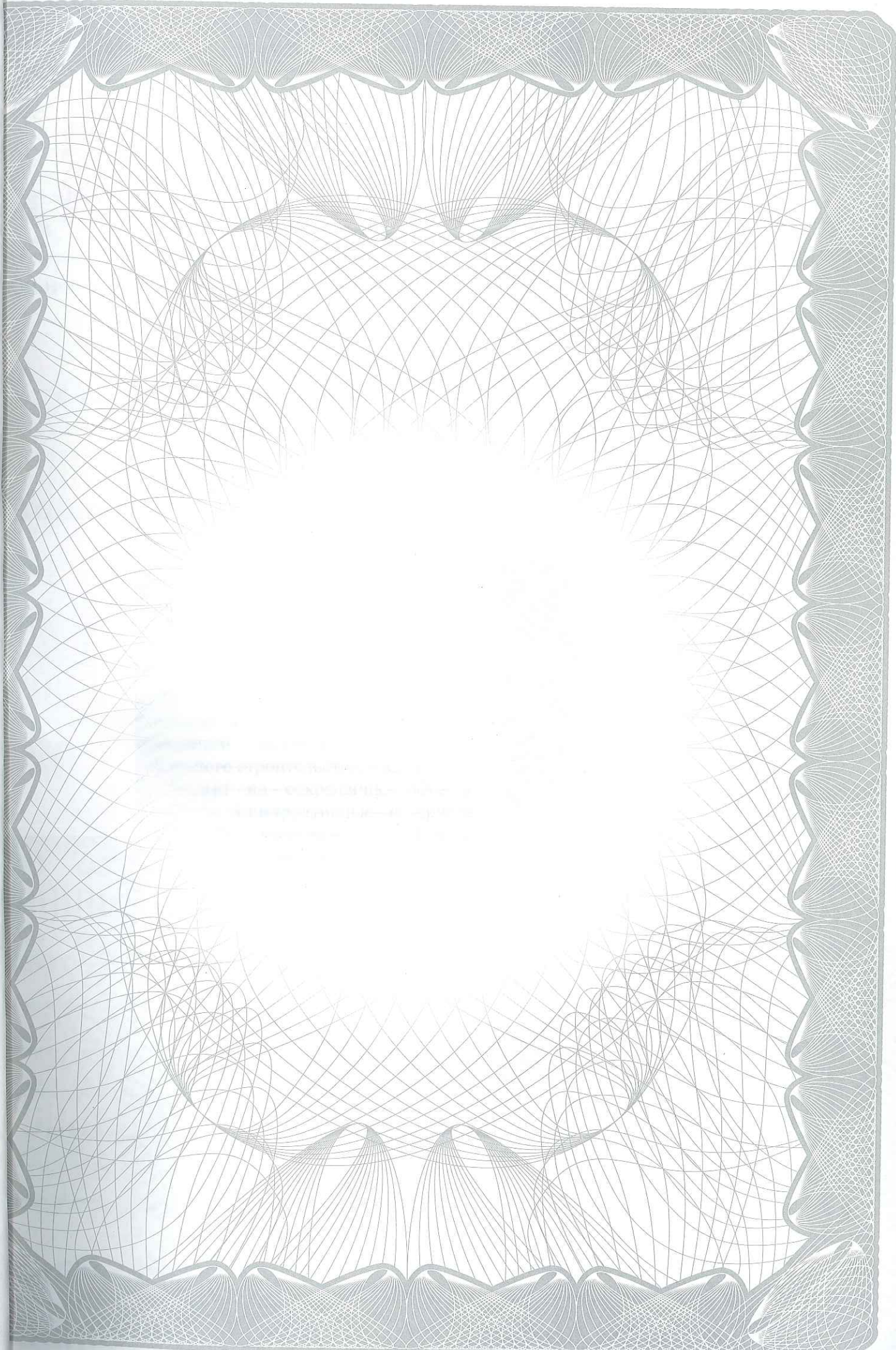

Министерство строительного комплекса
Московской области

Московская область, г. Красногорск,
бульвар Строителей, д. 4, корп. 1

27.05.2016

Дата

ХАЛИЗЕВ И.Н.

И.Н. Хализев

подпись

ДОКУМЕНТОВ

№ 5

